

PLATEFORME DE COORDINATION ET  
D'ORIENTATION

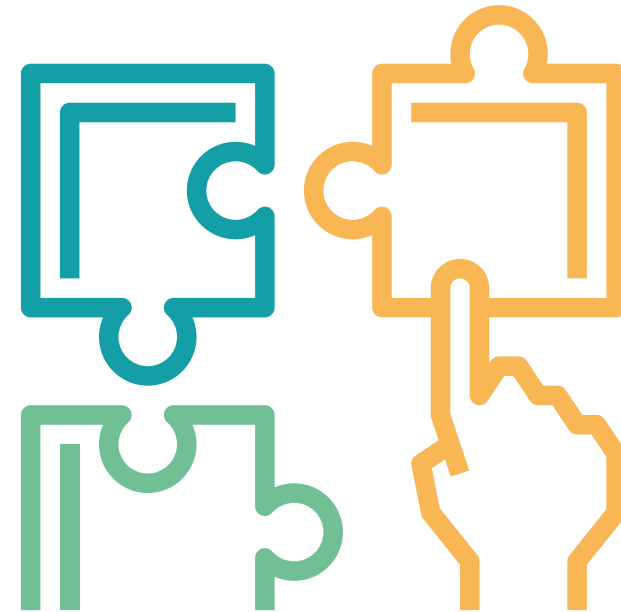

# Plateforme de coordination et d'orientation PCO-TND 33



Enfants de moins de 7 ans avec  
Trouble du Neuro-Développement (TND)

**CONTACT**  
☎ 05 56 56 35 44  
@ pco-tnd33@ch-perrens.fr

**MESSAGERIE SÉCURISÉE**  
pupea-pcotnd@ch-perrens.mssante.fr

**ADRESSE DE SITE**  
9 rue de Bethmann  
33000 Bordeaux

**ADRESSE POSTALE**  
PCO-TND 33  
CH Charles Perrens  
121 rue de la Béchade  
CS 81285  
33706 Bordeaux



## MISSIONS



Coordonner le parcours diagnostique et les interventions précoces dans l'attente du diagnostic des enfants de moins de 7 ans avec suspicion de Troubles du Neuro-Développement\* (conformément aux Recommandations de Bonnes Pratiques de la Haute Autorité de la Santé).

## LES MODALITÉS D'ORIENTATION



Un médecin peut saisir la PCO à la demande de tous les acteurs du repérage précoce :

- Professionnels de la petite enfance
- Professionnels de l'Éducation Nationale
- Professionnels paramédicaux, psychologues



Un outil d'aide au repérage précoce des signes d'alerte de TND et un formulaire d'adressage :

<https://handicap.gouv.fr/autisme-et-troubles-du-neuro-developpement/comprendre-l-autisme-au-sein-des-troubles-du-neuro-developpement/du-reperage-au-diagnostic/plateformes-tnd>

## L'ÉQUIPE :



- Un médecin pédopsychiatre
- Un Infirmier Diplômé d'État
- Un coordinateur de parcours
- Une Assistante Médico Administrative

\*TND : -TSA (Trouble du Spectre de l'Autisme)  
-TDA/H (Trouble du Déficit de l'Attention avec ou sans Hyperactivité)  
-Troubles dys  
-Retard intellectuel

# PCO-TND 33

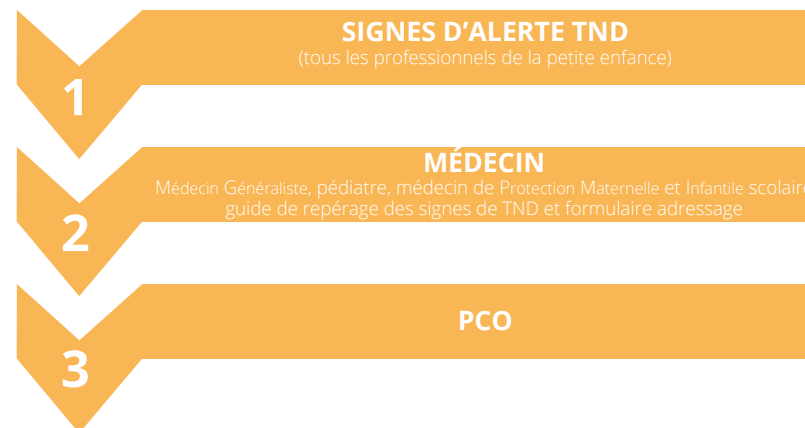

## PCO :

- Évaluation diagnostique infirmière et médicale
- Coordination bilans
- Guidance et soutien parental
- Formation
- Durée du parcours 12/18 mois

## Maillage territorial :

- Professionnels libéraux non conventionnés FORFAIT PRECOCE (ergothérapeute, psychologue, psychomotricien)
- Professionnels libéraux conventionnés (orthophonistes)
- Associations partenaires
- Niveau 2: médico-social et sanitaire
- Niveau 3: CRA (Centre Ressources Autisme) CREDAH (Centre de Référence Déficits de l'Attention et Hyperactivité) CRTLA (Centres Référents des Troubles du Langage et des Apprentissages)